u::Lux

PRODUKTKATALOG

Rechtes Salzachufer 42
A - 5020 Salzburg | Austria

office@u-lux.com
www.u-lux.com

Tel +43 662 / 450 351 - 13

u::Lux

BELEBT
IHR
GEBÄUDE.

u::Lux

ÜBER blick

S. 4 1 u::Lux Switch

S. 10 2 u::Lux AddOn

S. 14 3 u::Lux NetCon + Inj

S. 15 4 u::Lux Evaluationsets

S. 16 5 u::Lux Software

UNKOMPLIZIERT.

Egal, was Sie mit u::Lux steuern wollen. Die Bedienung ist dank dem hochauflösenden Grafikdisplay und den vier beleuchtbaren Tasten selbsterklärend.

UNIVERSELL.

Ob Sie vorhandene Schalter ersetzen möchten oder neu bauen macht keinen Unterschied. Denn u::Lux passt mit seinen Standardmaßen in jeden Schalterauslass.

UNSCHLAGBAR.

Das modulare u::Lux System wächst nach Bedarf: Es setzt u.a. auf bewährte Netzwerktechnik (100MBit Ethernet) und kommt mit wenigen Komponenten aus.

u::Lux

1 u::Lux Switch

Produktbild	Art. Nr.	Beschreibung
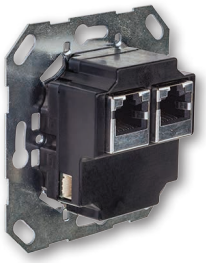	10205	**u::Lux Switch RJ45** IP-fähiges, universelles Anzeige- und Bediengerät, mit Farbgrafikdisplay, Annäherungssensor, Lautsprecher, Helligkeitssensor, vier Tasten mit RGB - LEDs und zwei RJ45 Anschlüssen für Linienverbindung (bis zu 10 u::Lux Switches pro Linie) Energieversorgung über u::Lux NetCon Power, u::Lux NetInj Power oder vergleichbare Geräte. Anbindung über Ethernet.
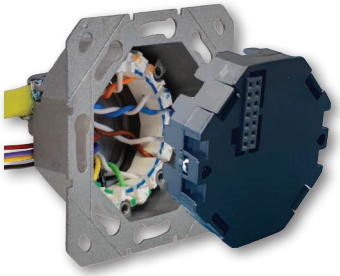	10215	**u::Lux Switch LSA** IP-fähiges, universelles Anzeige- und Bediengerät, mit Farbgrafikdisplay, Annäherungssensor, Lautsprecher, Helligkeitssensor, vier Tasten mit RGB - LEDs und LSA-Anschluss (erfordert Sternverkabelung, Versorgung über PoE, min. Klasse 1). Anbindung über Ethernet.

1 2 3 4 5

1 u::Lux Switch

Produktbild	Art. Nr.	Beschreibung
	10220	**u::Lux Switch KNX-TP** Universelles Anzeige- und Bediengerät, mit Farbgrafikdisplay, Annäherungssensor, Helligkeitssensor, vier Tasten mit RGB - LEDs und einem Anschluss für KNX-TP. Ohne Plug-In direkt in der ETS konfigurierbar.
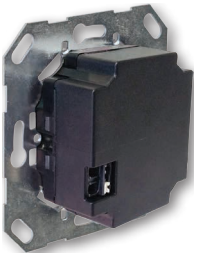	10230	**u::Lux Switch dS** Universelles Anzeige- und Bediengerät für das digitalSTROM System, mit Farbgrafikdisplay, Annäherungssensor, Lautsprecher, Helligkeitssensor, vier Tasten mit RGB - LEDs und Anschluss an die 230V-Leitung.

1 u::Lux Switch

Produktbild	Art. Nr.	Beschreibung
	10205AC	**u::Lux Switch RJ45 anthrazit** IP-fähiges, universelles Anzeige- und Bediengerät, mit Farbgrafikdisplay, Annäherungssensor, Lautsprecher, Helligkeitssensor, vier Tasten mit RGB - LEDs und zwei RJ45 Anschlüssen für Linienverbindung (bis zu 10 u::Lux Switches pro Linie) Energieversorgung über u::Lux NetCon Power, u::Lux NetInj Power oder vergleichbare Geräte. Anbindung über Ethernet.
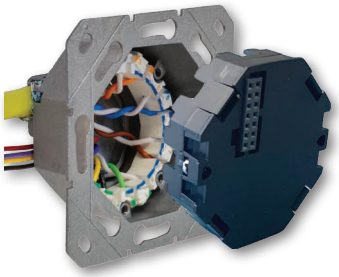	**10215AC**	**u::Lux Switch LSA anthrazit** IP-fähiges, universelles Anzeige- und Bediengerät, mit Farbgrafikdisplay, Annäherungssensor, Lautsprecher, Helligkeitssensor, vier Tasten mit RGB - LEDs und LSA-Anschluss (erfordert Sternverkabelung, Versorgung über PoE, min. Klasse 1). Anbindung über Ethernet.

1 u::Lux Switch

Produktbild	Art. Nr.	Beschreibung
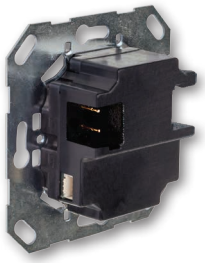	**10220AC**	**u::Lux Switch KNX-TP anthrazit** Universelles Anzeige- und Bediengerät, mit Farbgrafikdisplay, Annäherungssensor, Helligkeitssensor, vier Tasten mit RGB - LEDs und einem Anschluss für KNX-TP. Ohne Plug-In direkt in der ETS konfigurierbar.
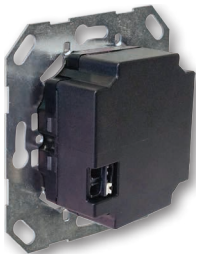	**10230AC**	**u::Lux Switch dS anthrazit** Universelles Anzeige- und Bediengerät für das digitalSTROM System, mit Farbgrafikdisplay, Annäherungssensor, Lautsprecher, Helligkeitssensor, vier Tasten mit RGB - LEDs und Anschluss an die 230V-Leitung.

1 u::Lux Switch

Produktbild	Art. Nr.	Beschreibung
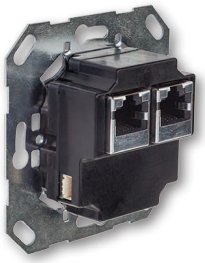	**10205AB**	**u::Lux Switch RJ45 schwarz** IP-fähiges, universelles Anzeige- und Bediengerät, mit Farbgrafikdisplay, Annäherungssensor, Lautsprecher, Helligkeitssensor, vier Tasten mit RGB - LEDs und zwei RJ45 Anschlüssen für Linienverbindung (bis zu 10 u::Lux Switches pro Linie) Energieversorgung über u::Lux NetCon Power, u::Lux NetInj Power oder vergleichbare Geräte. Anbindung über Ethernet.
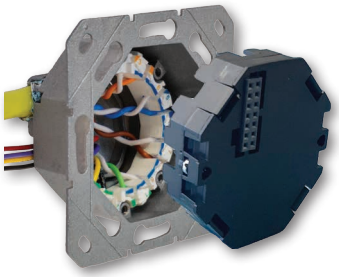	**10215AB**	**u::Lux Switch LSA schwarz** IP-fähiges, universelles Anzeige- und Bediengerät, mit Farbgrafikdisplay, Annäherungssensor, Lautsprecher, Helligkeitssensor, vier Tasten mit RGB - LEDs und LSA-Anschluss (erfordert Sternverkabelung, Versorgung über PoE, min. Klasse 1). Anbindung über Ethernet.

1 2 3 4 5

1 u::Lux Switch

Produktbild	Art. Nr.	Beschreibung
	10220AB	**u::Lux Switch KNX-TP schwarz** Universelles Anzeige- und Bediengerät, mit Farbgrafikdisplay, Annäherungssensor, Helligkeitssensor, vier Tasten mit RGB - LEDs und einem Anschluss für KNX-TP. Ohne Plug-In direkt in der ETS konfigurierbar.
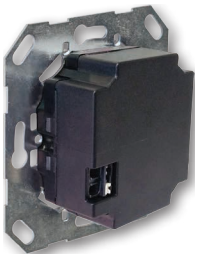	**10230AB**	**u::Lux Switch dS schwarz** Universelles Anzeige- und Bediengerät für das digitalSTROM System, mit Farbgrafikdisplay, Annäherungssensor, Lautsprecher, Helligkeitssensor, vier Tasten mit RGB - LEDs und Anschluss an die 230V-Leitung.

2 u::Lux AddOn

Produktbild	Art. Nr.	Beschreibung
	10952	**u::Lux AddOn RH + TEMP** u::Lux Feuchte- / Temperatur-Modul inkl. Befestigungsmaterial und Verbindungskabel (Länge ca. 25cm) zum u::Lux Switch. Erweitert die Fähigkeiten des u::Lux Switches um eine relative Luftfeuchtigkeits- und Temperaturmessung.
	11092	**u::Lux AddOn MD + RH + TEMP** u::Lux Bewegungsmelder mit integriertem Feuchte- / Temperatur-Modul inkl. Befestigungsmaterial und Verbindungskabel (Länge ca. 25cm) zum u::Lux Switch. Reichweite Bewegungsmelder ca. 5m. Erweitert die Fähigkeiten des u::Lux Switches um einen Bewegungsmelder und erfasst gleichzeitig die relative Luftfeuchtigkeit sowie die Temperatur.
	11104	**u::Lux AddOn CO2 + RH + TEMP** u::Lux CO2 -/Feuchte-/Temperatur-Modul inkl. Befestigungsmaterial und Verbindungskabel (Länge ca. 25cm) zum u::Lux Switch. Erweitert die Fähigkeiten des u::Lux Switches um eine CO2, Luftfeuchtigkeits- und Temperaturmessung. (Nicht für u::Lux Switch KNX-TP geeignet.)
	11381	**u::Lux AddOn Multisensor (MD + CO2 + RH + TEMP)** u::Lux Bewegungsmelder mit integriertem CO2-/Feuchte- / Temperatur-Modul inkl. Befestigungsmaterial und Verbindungskabel (Länge ca. 25cm) zum u::Lux Switch. Reichweite Bewegungsmelder ca. 5m. Inkl. konfigurierbare RGB-LEDs zur Statusanzeige von Bewegung und CO2. (Aktuell nur mit u::Lux Switch IP (RJ45/LSA) kombinierbar.)

Die Montage der u::Lux AddOn Module erfolgt gemeinsam mit dem u::Lux Switch in zwei getrennten Unterputz-Einzeldosen und erfordert einen Doppelrahmen z.B. Gira E22 Programm. (System 55x55mm)

1 2 3 4 5

2 u::Lux AddOn

Produktbild	Art. Nr.	Beschreibung
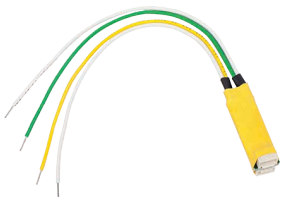	11001	**u::Lux AddOn IN2** Digitales Doppel-Eingangsmodul für den u::Lux Switch. Bis zu zwei digitale Signale z.B. von einem Taster oder Schalter können am u::Lux Switch angeschlossen sowie von diesem ausgewertet und an die Steuerung übertragen werden, ohne auf der Steuerung einen physischen Eingang zu belegen. Kombinierbar mit einem weiteren u::Lux AddOn.

Die Montage der u::Lux AddOn Module erfolgt gemeinsam mit dem u::Lux Switch in zwei getrennten Unterputz-Einzeldosen und erfordert einen Doppelrahmen z.B. Gira E22 Programm. (System 55x55mm)

2 u::Lux AddOn

Produktbild	Art. Nr.	Beschreibung
	10952AC	**u::Lux AddOn RH + TEMP anthrazit** u::Lux Feuchte- / Temperatur-Modul inkl. Befestigungsmaterial und Verbindungskabel (Länge ca. 25cm) zum u::Lux Switch. Erweitert die Fähigkeiten des u::Lux Switches um eine relative Luftfeuchtigkeits- und Temperaturmessung.
	11092AC	**u::Lux AddOn MD + RH + TEMP anthrazit** u::Lux Bewegungsmelder mit integriertem Feuchte- / Temperatur-Modul inkl. Befestigungsmaterial und Verbindungskabel (Länge ca. 25cm) zum u::Lux Switch. Reichweite Bewegungsmelder ca. 5m. Erweitert die Fähigkeiten des u::Lux Switches um einen Bewegungsmelder und erfasst gleichzeitig die relative Luftfeuchtigkeit sowie die Temperatur.
	11104AC	**u::Lux AddOn CO2 + RH + TEMP anthrazit** u::Lux CO2 -/Feuchte-/Temperatur-Modul inkl. Befestigungsmaterial und Verbindungskabel (Länge ca. 25cm) zum u::Lux Switch. Erweitert die Fähigkeiten des u::Lux Switches um eine CO2, Luftfeuchtigkeits- und Temperaturmessung. (Nicht für u::Lux Switch KNX-TP geeignet.)
	11381AC	**u::Lux AddOn Multisensor anthrazit (MD + CO2 + RH + TEMP)** u::Lux Bewegungsmelder mit integriertem CO2-/Feuchte- / Temperatur-Modul inkl. Befestigungsmaterial und Verbindungskabel (Länge ca. 25cm) zum u::Lux Switch. Reichweite Bewegungsmelder ca. 5m. Inkl. konfigurierbare RGB-LEDs zur Statusanzeige von Bewegung und CO2. (Aktuell nur mit u::Lux Switch IP (RJ45/LSA) kombinierbar.)

Die Montage der u::Lux AddOn Module erfolgt gemeinsam mit dem u::Lux Switch in zwei getrennten Unterputz-Einzeldosen und erfordert einen Doppelrahmen z.B. Gira E22 Programm. (System 55x55mm)

2 u::Lux AddOn

Produktbild	Art. Nr.	Beschreibung
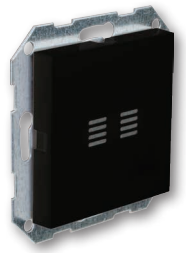	10952AB	**u::Lux AddOn RH + TEMP schwarz** u::Lux Feuchte- / Temperatur-Modul inkl. Befestigungsmaterial und Verbindungskabel (Länge ca. 25cm) zum u::Lux Switch. Erweitert die Fähigkeiten des u::Lux Switches um eine relative Luftfeuchtigkeits- und Temperaturmessung.
	11092AB	**u::Lux AddOn MD + RH + TEMP schwarz** u::Lux Bewegungsmelder mit integriertem Feuchte- / Temperatur-Modul inkl. Befestigungsmaterial und Verbindungskabel (Länge ca. 25cm) zum u::Lux Switch. Reichweite Bewegungsmelder ca. 5m. Erweitert die Fähigkeiten des u::Lux Switches um einen Bewegungsmelder und erfasst gleichzeitig die relative Luftfeuchtigkeit sowie die Temperatur.
	11104AB	**u::Lux AddOn CO2 + RH + TEMP schwarz** u::Lux CO2 -/Feuchte-/Temperatur-Modul inkl. Befestigungsmaterial und Verbindungskabel (Länge ca. 25cm) zum u::Lux Switch. Erweitert die Fähigkeiten des u::Lux Switches um eine CO2, Luftfeuchtigkeits- und Temperaturmessung. (Nicht für u::Lux Switch KNX-TP geeignet.)

Die Montage der u::Lux AddOn Module erfolgt gemeinsam mit dem u::Lux Switch in zwei getrennten Unterputz-Einzeldosen und erfordert einen Doppelrahmen z.B. Gira E22 Programm. (System 55x55mm)

1 2 3 4 5

3 u::Lux NetCon + Inj

Produktbild	Art. Nr.	Beschreibung
	10962	**u::Lux NetCon Power** Stromversorgung und 4 - fach Netzwerk - Switch zum Anschluss von bis zu 20 u::Lux Switches (2 x 10 Stk.) über das Netzwerkkabel bzw. zur Herstellung der Kommunikationsverbindungen zur Steuerung und zum Konfigurations - PC. Benötigt 24 V Gleichspannung.
	11022	**u::Lux NetInj Power** Stromversorgung für bis zu 20 u::Lux Switches (2 x 10 Stk.) über das Netzwerkkabel. Erfordert ggf. einen eigenen Netzwerk-Switch zur Herstellung der Kommunikationsverbindungen zur Steuerung und zum Konfigurations-PC. Benötigt 24 V Gleichspannung.

4 u::Lux Evaluationsets

Produktbild	Art. Nr.	Beschreibung
	10315	**u::Lux Evaluationset RJ45 inkl. Tischständer** Vorgefertigtes Set zum Kennenlernen der Möglichkeiten des u::Lux Switch. **Bestehend aus:** u::Lux Switch RJ45, Netzteil (Injektor), 2x Netzwerkkabel, Plexiglas- Ständer. Anstecken, Software gratis downloaden und loslegen! Set mit u::Lux Switch auch in Anthrazit (10315AC) oder Schwarz (10315AB) wählbar.
	10415	**u::Lux Evaluationset LSA inkl. Tischständer** Vorgefertigtes Set zum Kennenlernen der Möglichkeiten des u::Lux Switch. **Bestehend aus:** u::Lux Switch LSA, Netzteil (Injektor), 2x Netzwerkkabel, Plexiglas- Ständer. Anstecken (LSA Auflegewerkzeug erforderlich), Software gratis downloaden und loslegen! Set mit u::Lux Switch auch in Anthrazit (10415AC) oder Schwarz (10415AB) wählbar.
	10510	**u::Lux Evaluationset KNX-TP inkl. Tischständer** Vorgefertigtes Set zum Kennenlernen der Möglichkeiten des u::Lux Switch. **Bestehend aus:** u::Lux Switch KNX-TP, Plexiglas- Ständer und Standardrahmen. Set mit u::Lux Switch auch in Anthrazit (10510AC) oder Schwarz (10510AB) wählbar.

5 u::Lux Software

Produktbild	Beschreibung
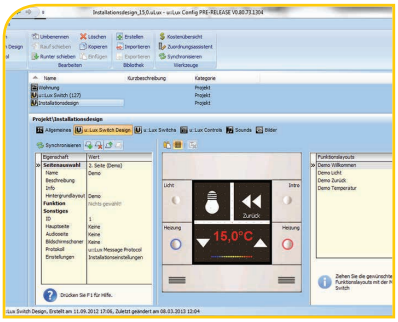	**u::Lux Config** Kostenfrei verfügbare Software zur Konfiguration des u::Lux Switch. Frei zum Download auf www.u-lux.com/uluxConfig
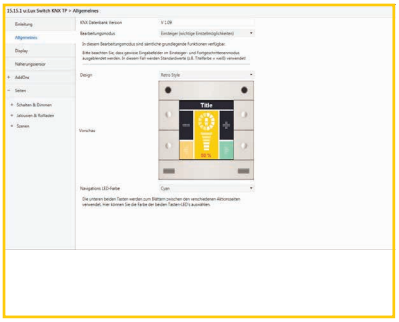	**u::Lux - ETS Datenbank** Zur kostenlosen Konfiguration des u::Lux Switch KNX-TP direkt in der ETS kein Plug-In erforderlich erfordert mind. ETS Version 5.5.2. Nähere Angaben auf www.u-lux.com/sortiment/software
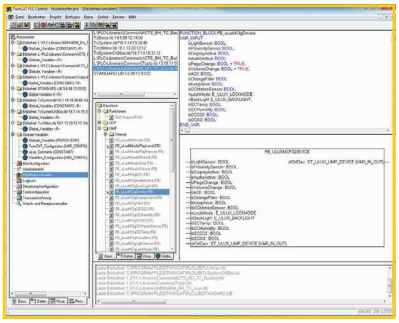	**Beckhoff PLC - Library** **&** **ABM PLC - Library für Beckhoff** Kostenfreie Funktionsbibliothek zum Betrieb des u::Lux Switch an Steuerungen von Beckhoff. Nähere Angaben auf www.u-lux.com/beckhoffLibrary
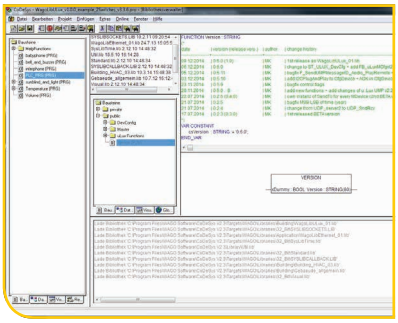	**Wago PLC - Library** Kostenfreie Funktionsbibliothek zum Betrieb des u::Lux Switch an Steuerungen von Wago. Nähere Angaben auf www.u-lux.com/wagoLibrary

1 2 3 4 5

UND WANN GEHT IHNEN EIN LICHT AUF?

Ihr u::Lux Partner

Rechtes Salzachufer 42
A - 5020 Salzburg | Austria

office@u-lux.com
www.u-lux.com

Tel +43 662 / 450 351 - 13

u::Lux